

Name:

Klasse:

Datum:

## Schriftlich Dividieren

Um den Überblick zu behalten, kannst du immer Pfeile einzeichnen, wenn eine Zahl mit dem „Fahrstuhl“ nach unten fährt.

**Schriftliche Division:**

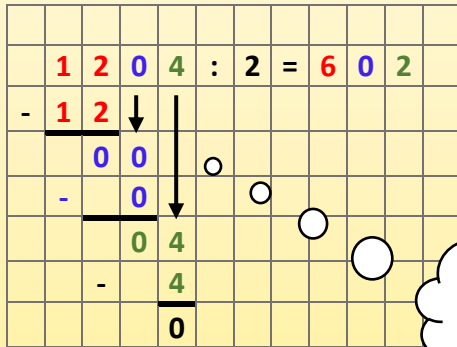

$$\begin{array}{r} 1204 : 2 = 602 \\ \hline 1200 : 2 = 600 \\ 00 : 2 = 0 \\ 4 : 2 = 2 \end{array}$$



- Dividieren
- Multiplizieren
- Subtrahieren
- Fahrstuhl

Der Merktzettel rechts hilft dir bei der Reihenfolge der Rechenschritte.

### 1. Dividiere schriftlich. Nutze die Selbstkontrolle im Kasten.

$216 : 3 =$	$5496 : 6 =$	$6792 : 8 =$
$856 : 4 =$	$9086 : 7 =$	$4104 : 9 =$

Selbstkontrolle: 72   85   214   456   657   849   916   1298   1377

**2. Überschlage erst und rechne dann genau.**

Ü:												Ü:											
	3	6	0	5	:	7	=						6	8	6	4	:	8	=				

**3. Schreibe die Aufgaben in ein Rechenheft oder auf ein kariertes Blatt und rechne sie aus. Nutze die Selbstkontrolle im Kasten.**

- a)  $7510 : 2$                       b)  $60403 : 7$                       c)  $58544 : 8$   
 $4075 : 5$                                $85008 : 3$                                $45192 : 6$   
 $9356 : 4$                                $35730 : 9$                                $97623 : 9$   
 $4272 : 8$                                $27110 : 5$                                $73740 : 5$   
 $2583 : 9$                                $10028 : 4$                                $44625 : 7$

**Selbstkontrolle:** 287 534 815 2339 2507 3755 3970 5422 6375  
7318 7532 8629 10847 11089 14748 28336

**4. In den Ferien unternimmt Luise eine vierwöchige Radtour. Insgesamt fährt sie in den vier Wochen 3864km. Wie viele Kilometer fuhr sie durchschnittlich in einer Woche? Wie viele fuhr sie durchschnittlich jeden Tag?**
